HANDEL UND HANDWERK
IN OBING
IM WANDEL DER ZEIT

Ein Projekt der Museumsnetzwerke Chiemgau und Rosenheim und der Heimatfreunde Obing.

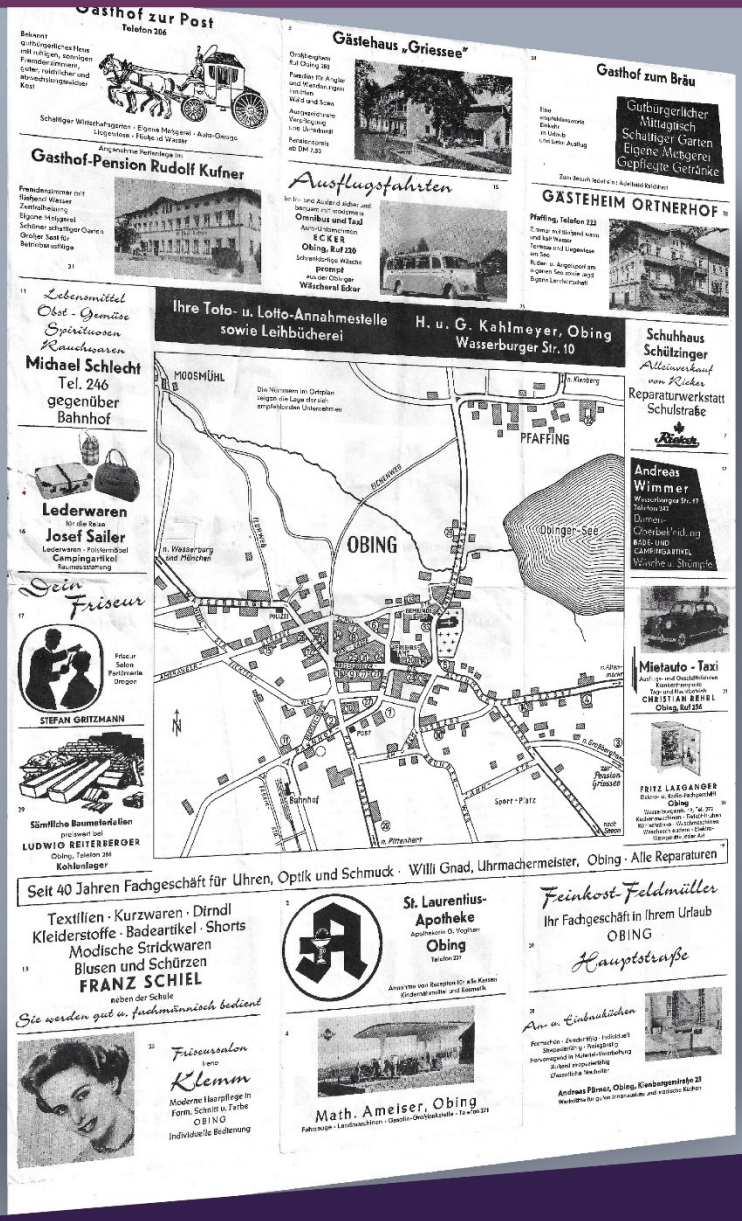

Öffnungszeiten
Dienstag 14 – 17 Uhr
und jeden 2. Sonntag
im Monat 14 – 17 Uhr

In Zusammenarbeit mit
GVO Gewerbeverein
Obing · Pittenhart · Kienberg

GOLDENE JAHRE ?!
VERANSTALTUNGEN DER MUSEUMSNETZWERKE CHIEMGAU UND ROSENHEIM
SOMMER 2021

Heimatmuseum Obing
Kienberger Str. 5
83119 Obing
www.heimatmuseum-obing.de

35

Arthur Jelsen, Obing

Kunstgewerbliche Werkstätte · Schaufenster- u. Innendekoration

Wandplastiken · Ölgemälde

Reiseandenken

Porträtzeichnungen in Kohle und Rötel

27

Treffpunkt aller Gäste:

Lichtspiele Obing

Anfangszeiten:

täglich 20 Uhr, Sonn- und feiertags 15, 17 und 20 Uhr

Programm an Anschlagsäulen und im Verkehrsbüro ersichtlich

1

Erledigung aller Bankgeschäfte

An- u. Verkauf von Sorten und Devisen

Raiffeisenkasse Obing eGmuH

33

FOTO-GEIST

Entwickeln - Kopieren - Vergrößern

Rasch und preiswert, gediegen und modern arbeitet

LUDWIG LIMMER

Malermeister

OBING, TELEFON 226

34

22

Ein guter Tip

für alle, die nach Obing kommen

Lebensmittelgeschäft

Josef Wimmer

Spirituosen · Obst und Gemüse

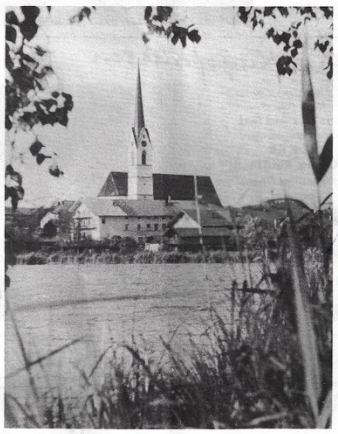

Besuchen Sie das idyllisch gelegene

Ca. 1 Wegstunde von Obing

Café Alberta am Waldenberg

in Seeon mit herrlichem Fernblick auf See und Alpenkette

Bes.: A. u. M. Mörner

DER GUTE TIP

ZU GAST IN

OBING

6

Brot- und Feinbäckerei

Franz Baumann

ff. Eis aus eigener Herstellung, Süßwaren

Obing, Schulstraße 9

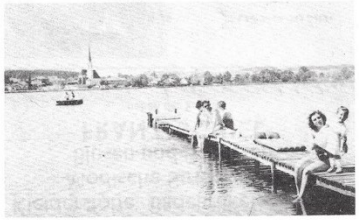

In der reizvollen Voralpenlandschaft des Chiemgaues liegt an einem fischreichen kleinen See Obing. Sanfte Hügel mit Wiesen und Feldern, Laub- und Nadelwälder, Hochmoore und kleine Seen formen das Bild dieses lieblichen Landstrichs, in dessen reiner, gesunder Luft der Gast aus dem Hasten und Lärmen der Großstadt, dem Rauch und Ruß der Industriegebiete Ruhe und Erholung findet. Lauschige Waldplätze, stille Spazierwege, an denen zahlreiche Ruhebänke zu kurzer Rast einladen, und Wanderungen in der freien unberührten Natur erschließen herrliche Ausblicke auf die oberbayrische Ebene und auf die lange Bergkette der Alpen vom Salzkammergut bis zum Wendelstein.

Am Obinger See und dem einer halben Stunde entfernten Griessee herrscht dank des milden und warmen Wassers ein reger Badebetrieb. Auch die Liebhaber des Angelsports kommen hier auf ihre Rechnung, durch den Fischreichtum des Sees bedingt.

Besuchen Sie das gemütliche

8

Weißbräustüberl

Bräugasse 10

Esso-Tankstelle

Fiat-Automobile

Reparaturwerkstätte

Seb. Siglreithmayr

Telefon Obing 208

5

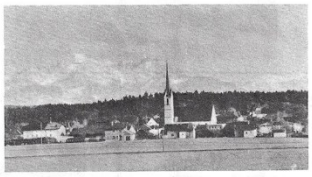

Obing ist ein einfaches aufstrebendes Dorf mit etwa 2000 Einwohnern, geht in seinem Ursprung auf die Römerzeit zurück und ist 985 erstmalig urkundlich erwähnt. Seine 1492 erbaute gotische Hallenkirche ist durch drei Altarfiguren des Meisters von Rabenden bekannt.

Wer die weitere Umgebung kennen lernen will, für den stehen zahlreiche Ausflugsmöglichkeiten zur Verfügung. Den Kunstfreund erwarten auf dem alten Kulturboden des Chiemgaues zahlreiche lohnende Ziele wie Rabenden mit seinem berühmten Altar, die alten Klöster Baumburg, Seeon und Frauenwörth. Das Schloß Herrenchiemsee, die Städte Wasserburg und Trostberg sind leicht zu erreichen.

30

Gut bedient und beraten bei der Ausführung sämtlicher Spengler- und Installationsarbeiten

Öfen · Herde

Sanitäre Anlagen

Zentralheizung

Josef Zimmermann

Schloßberg 7

Telefon 219

Lebensmittel · Spirituosen · Andenken

Kosmetische Artikel · Spielwaren · Badeartikel

ROSA SCHROLL, OBING

Bahnhofstraße, gegenüber dem Postamt

10

9

Spezialgeschäft für Wolle und Textilien

Betty Deuschl, Obing

Wasserburger Straße 7

Damen-, Herren- und Kinder-Wäsche · Ergee-Strümpfe

Shorts für Herren, Knaben und Mädchen

Trumpf-Mieder und Büstenhalter · Große Auswahl an Blusen u. Schürzen

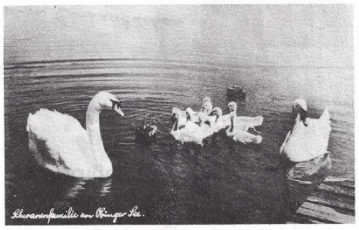

Schwanenfamilie am Obinger See

Schmucke Gasthöfe, deren freundlich eingerichtete Gaststuben zum geselligen Verweilen einladen und eine gutbürgerliche Küche sorgen für das Wohl jeden Gastes. Neben den Gasthäusern, deren Zimmer mit fließend Wasser ausgestattet sind, stehen noch zahlreiche Privatquartiere zur Verfügung die der bequemen und preiswerten Unterkunft der Gäste Rechnung tragen. Mehrere Ärzte, Zahnärzte und eine Apotheke sowie ein Kino sind im Orte, Mietautos stehen zur Verfügung.

Mit Recht kann man Obing dank seiner günstigen geographischen Lage als Sprungbrett des Chiemgaues bezeichnen! Täglich veranstaltete Omnibusfahrten geben dem Gast Gelegenheit die Schönheit der Oberbayrischen und Österreichischen Bergwelt kennenzulernen. Fahrten nach Salzburg, Berchtesgaden, dem Königsee und dem Chiemsee sorgen für erlebnisreiche Abwechslung während des Ferienaufenthaltes.

Die Nummern im Ortsplan zeigen die Lage der sich empfehlenden Unternehmen

---

14

Ein guter Tip für vorteilhaften Einkauf

Textilhaus Randlinger

Altenmarkter Str. 14, gegenüber Café Seerose

18

Gasthof zur Post

Telefon 206

Bekannt gutbürgerliches Haus mit ruhigen, sonnigen Fremdenzimmern, guter, reichlicher und abwechslungsreicher Kost

Schattiger Wirtschaftsgarten · Eigene Metzgerei · Auto-Garage
Liegewiese · Fließend Wasser

3

Gästehaus „Griessee"

Großberghem
Ruf Obing 280

Paradies für Angler und Wanderungen inmitten Wald und Seen

Ausgezeichnete Verpflegung und Unterkunft

Pensionspreis ab DM 7.50

24

Gasthof zum Bräu

Eine empfehlenswerte Einkehr im Urlaub und beim Ausflug

Gutbürgerlicher Mittagtisch
Schattiger Garten
Eigene Metzgerei
Gepflegte Getränke

Zum Besuch ladet ein: Adelheid Reichhart

Angenehme Ferientage im

Gasthof-Pension Rudolf Kufner

Fremdenzimmer mit fließend Wasser
Zentralheizung
Eigene Metzgerei
Schöner schattiger Garten
Großer Saal für Betriebsausflüge

31

15

Ausflugsfahrten

Im In- und Ausland sicher und bequem mit modernem
Omnibus und Taxi
Auto-Unternehmen
ECKER
Obing, Ruf 220
Schrankfertige Wäsche
prompt
aus der Obinger
Wäscherei Ecker

25

GÄSTEHEIM ORTNERHOF

32

Pfaffing, Telefon 223

Zimmer mit fließend warm und kalt Wasser
Terrasse und Liegewiese am See
Ruder- u. Angelsport am eigenen See sowie Jagd
Eigene Landwirtschaft

11

Lebensmittel
Obst - Gemüse
Spirituosen
Rauchwaren

Michael Schlecht
Tel. 246
gegenüber Bahnhof

Lederwaren
für die Reise
16
Josef Sailer
Lederwaren · Polstermöbel
Campingartikel
Raumausstattung

Dein Friseur

17

Friseur
Salon
Parfümerie
Drogen

STEFAN GRITZMANN

29

Sämtliche Baumaterialien
preiswert bei
LUDWIG REITERBERGER
Obing, Telefon 266
Kohlenlager

Ihre Toto- u. Lotto-Annahmestelle sowie Leihbücherei

H. u. G. Kahlmeyer, Obing
Wasserburger Str. 10

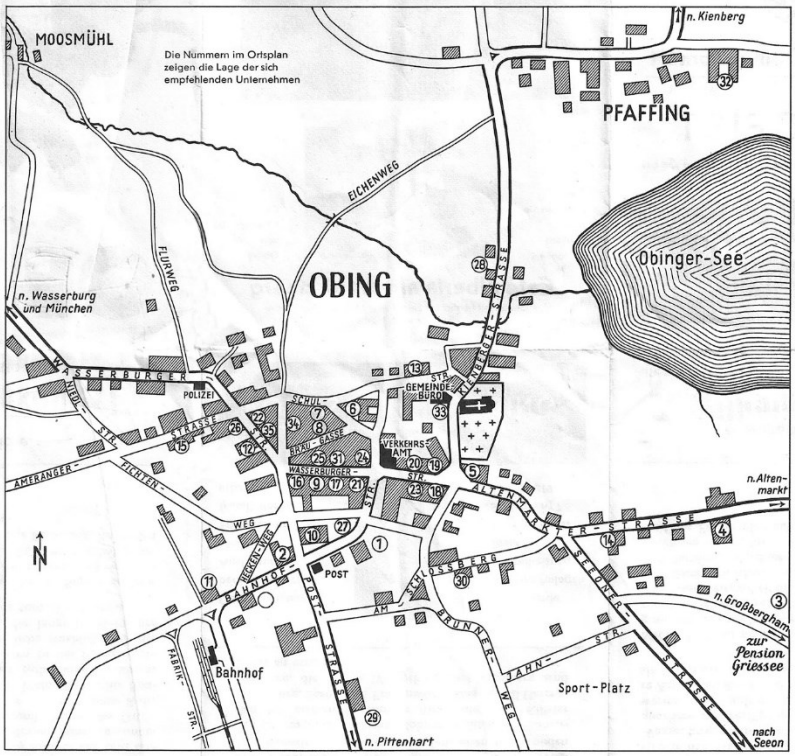

Schuhhaus Schützinger

Alleinverkauf von Rieker

Reparaturwerkstatt
Schulstraße

Rieker

7

12

Andreas Wimmer
Wasserburger Str. 17
Telefon 242
Damen-Oberbekleidung
BADE- UND CAMPINGARTIKEL
Wäsche u. Strümpfe

Mietauto - Taxi
Ausflugs- und Geschäftsfahrten
Krankentransporte
Tag- und Nachtbetrieb
CHRISTIAN REHRL
Obing, Ruf 256

21

FRITZ LAXGANGER
Elektro- u. Radio-Fachgeschäft
Obing
Wasserburgerstr. 19, Tel. 272
Küchenmaschinen · Tiefkühltruhen
Kühlschränke · Waschmaschinen
Wäscheschleudern · Elektro-Kleingeräte jeder Art

26

19

Seit 40 Jahren Fachgeschäft für Uhren, Optik und Schmuck · Willi Gnad, Uhrmachermeister, Obing · Alle Reparaturen

Textilien · Kurzwaren · Dirndl
Kleiderstoffe · Badeartikel · Shorts
Modische Strickwaren
Blusen und Schürzen

13

FRANZ SCHIEL
neben der Schule
Sie werden gut u. fachmännisch bedient

2

St. Laurentius-Apotheke
Apothekerin G. Vogtherr
Obing
Telefon 227

Annahme von Rezepten für alle Kassen
Kindernährmittel und Kosmetik

Feinkost-Feldmüller

Ihr Fachgeschäft in Ihrem Urlaub
OBING
Hauptstraße

20

23

Friseursalon
Irene
Klemm
Moderne Haarpflege in Form, Schnitt u. Farbe
OBING
Individuelle Bedienung

4

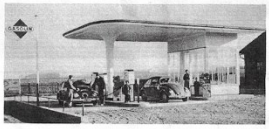

Math. Ameiser, Obing
Fahrzeuge · Landmaschinen · Gasolin-Großtankstelle · Telefon 271

28

An- u. Einbauküchen

Formschön · Zweckmäßig · Individuell
Strapazierfähig · Preisgünstig
Hervorragend in Material-Verarbeitung
Äußerst strapazierfähig
Wesentliche Neuheiten

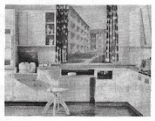

Andreas Pürner, Obing, Kienbergerstraße 23
Werkstätte für guten Innenausbau und modische Küchen

Inhalt

HANDELSBETRIEBE 4
WERKSTÄTTEN / TANKSTELLEN 15
LEBENSMITTEL 20
BÄCKER / METZGER 28
GASTSTÄTTEN / CAFÉS / PENSIONEN / HOTELS 29
BEKLEIDUNG / TEXTILIEN / SCHUHE 41
SONSTIGE 41
HANDWERKSBETRIEBE 50
DIENSTLEISTUNGEN 67
BRAUEREIEN 72
FINANZEN UND VERSICHERUNGEN 75
GESUNDHEIT UND BEAUTY 77
UHREN / SCHMUCK 78

HANDELSBETRIEBE

NICHT MEHR VORHANDEN	* BESTEHT WEITERHIN	** NEUER BETRIEB

1.	Antiquitäten Konrad Perl	
2.	Baumaterialienlager – Bauunternehmen Sebastian Falter, Schalkham	
3.	Baumaterialien – Kohlenlager Ludwig Reiterberger	
4.	BayWa Technik und Baustoffe *	*
5.	Briefmarkenstübl Chiemgau	
6.	Drogerie Max Fichtl	
7.	Drogerie Schlecker	
8.	Drogeriemarkt Karavil **	**
9.	Fahrradgeschäft Bauer	
10.	Fuhrunternehmen Graßl	
11.	Fuhrunternehmen Größ *	*
12.	Fuhrunternehmer Jais, Hochbruck	
13.	Fuhrunternehmen Mittermeier, Hochbruck	
14.	Fuhrunternehmen Ober, Pfaffing	
15.	Fuhrunternehmen (Viehtransporte) Seidl	
16.	Bagger & Kies Maier *	*
17.	Bagger Edi Reich *	*
18.	Genossenschaftsmolkerei Obing	
19.	Getränkehandel Ramin	
20.	Getränkevertrieb Franz Schubert *	*
21.	Getreidehandlung Alois Bauer, Pfaffing	
22.	Getreidehandlung Simon Daxenberger, Pfaffing	

23.	Handlung Asam	
24.	Handlung B. Freundl	
25.	Handlung A. Pfisterer / Kaufhaus Schroll	
26.	Holzhandlung Mauerberger	
27.	Kaufhaus Friedrich	
28.	Kiosk Kienberger Straße	
29.	Kurz-, Rauch- und Kolonialwaren Sebastian Oberleitner	
30.	Lagerhaus des christlichen Bauernvereins	
31.	Lagerhaus Hilz	
32.	Lagerhaus Hirsch	
33.	Chiemgauer Lebensmittel-Versandhaus Leissl	
34.	Nähmaschinenlager Leissl	
35.	Schrotthandel Mattgey	
36.	Eisenwaren Witt	
37.	Glaserei Machl	
38.	FRUGA-Getränkehandel Schnebinger **	**
39.	Getränke Winkler **	**
40.	HuMa Kassenrollen & Büromaterial **	**
41.	MWK Bionik GmbH **	**
42.	Weine am Fiehrerhof **	**
43.	Das Evolut / Das Monokeros **	**
44.	Modelleisenbahn CMS	

1

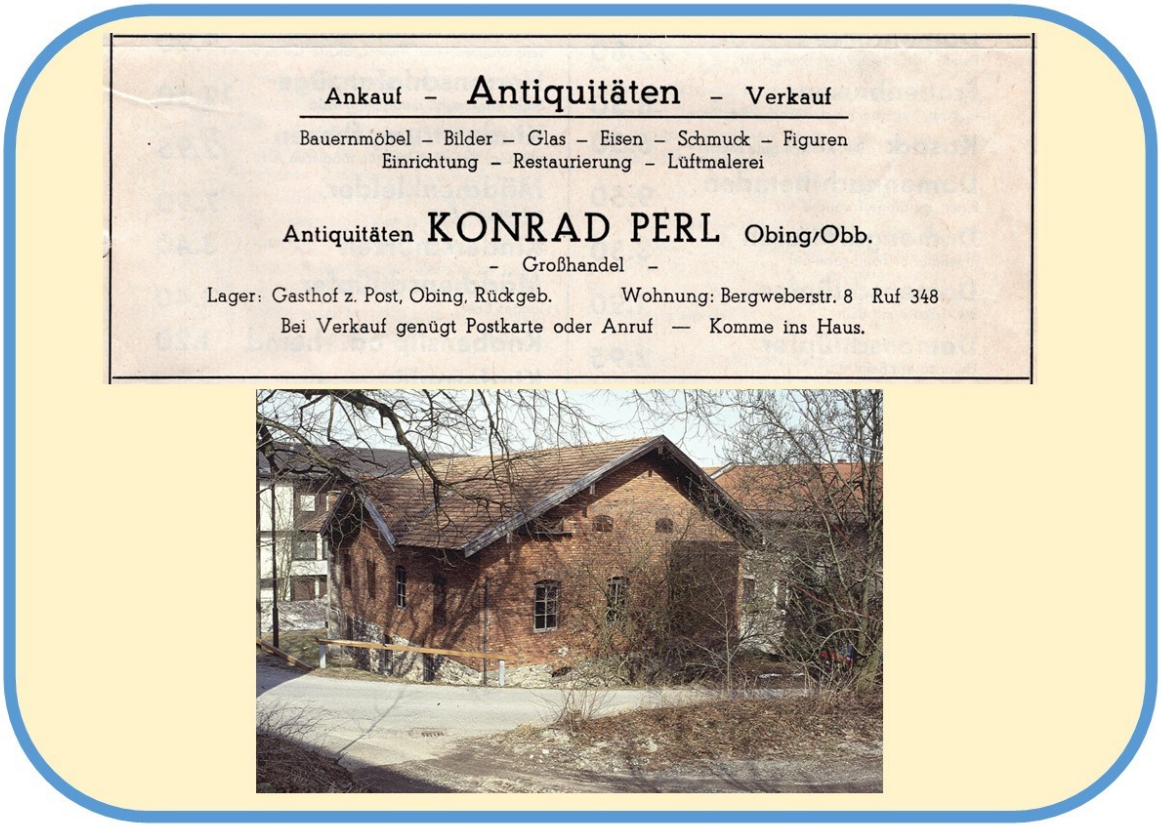

2

Geschäfts-Empfehlung.

Teile der verehrl. Einwohnerschaft von **Obing** und Umgebung mit, daß ich im Oberschen Gasthofe ein

Baumaterialien-Lager

errichtet habe.

Halte ständig auf Lager: Portland- und Staudacher-Zement, Baugips, Hydr. Wetterkalk, Rohrmatten und sonstige in mein Fach einschlägige Artikel. — Nehme auch Bestellungen von **Pflaster** entgegen.

Bitte um geneigte Abnahme und zeichne Hochachtend!

Sebastian Falter, Bauunternehmung,
Schalkham—Obing.

Vertreter: **Josef Lamprecht, Hausmeister** im Ober'schen Gasthofe.

3

4

BayWa

5

Briefmarkenstübl Chiemgau

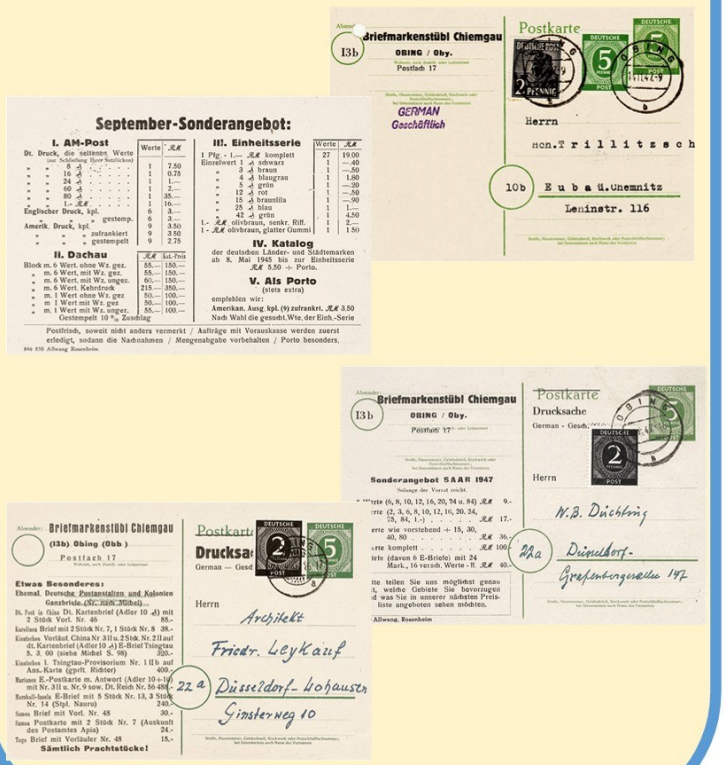

Fahrradgeschäft Alois Bauer

Fuhrunternehmen Ober, Pfaffing

14

MARTIN MAIER GmbH

ERDBAU - KIES - SAND - SPLITT - TRANSPORTE

16

Molkerei

18

Handlung Asam

23

Getreidehandlung Alois Bauer

Block ..... Blatt Nr. 48

Alois Bauer, Getreidehandlung, Pfaffing b. Obing.

Lager ..... W.-E. Fol. .....

Eingang

Herr ..... Wilhelm Gemeu .....

in ..... Gemeinde .....

Post ..... hat angeliefert:

Sack	Ztr.	Ware	Preis	M.
	3	Weizen	14	42
	2	Gerste	11	22
				64

Die richtige Anlieferung vorstehender Menge bescheinigt:

..... Pfaffing ....., den 5 11 1924

Unterschrift des Anlieferers: .....

Unterschrift des Empfängers: ..... Bauer .....

Den Betrag von M 64 ..... erhalten zu haben, bescheinigt:

..... Pfaffing ....., den 5 11 192..

Unterschrift: ..... Wilhelm .....

21

Handlung von Sebastian Oberleitner

29

Getreidehandlung Daxenberger Pfaffing

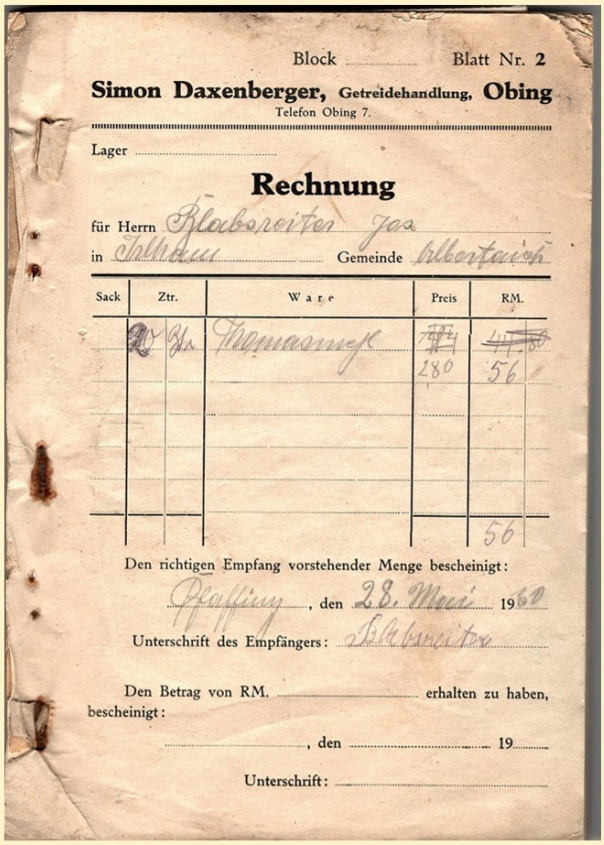

Block ..... Blatt Nr. 2

Simon Daxenberger, Getreidehandlung, **Obing**

Telefon Obing 7.

Lager .....

Rechnung

für Herrn Kleeberreiter Jos

in Illmau Gemeinde Albertaich

Sack	Ztr.	Ware	Preis	RM.
20	2½	Thomasmehl	~~[illegible]~~ 280	~~47.50~~ 56
				56

Den richtigen Empfang vorstehender Menge bescheinigt:

Pfaffing, den 28. März 1930

Unterschrift des Empfängers: Kleeberreiter

Den Betrag von RM. ..... erhalten zu haben, bescheinigt:

....., den ..... 19.....

Unterschrift: .....

22

empfehle ich geneigter Abnahme mein Lager in:

Kainit, Kalisalz 22%, Chlorkalium 53%, schwefels. Ammoniak, Superphosphat, Kalkstickstoff, Kupfervitriol und Düngekalk.

Mitglieder der Darlehenskassenvereine (Raiffeisenvereine) und Ackerbau-Vereine erhalten Preisermäßigung.

Lagerhaus Hirsch, Obing.

32

Lagerhaus des Christlichen Bauernvereins

30

Nähmaschinenlager Leissl

34

33

Werkstätten / Tankstellen

45.	Ameiser—Kfz-Werkstätte (Renault), Gasolin-Tankstelle	
46.	Auto Freilinger * (Auto-Union, Mercedes, Aral-Tankstelle)	*
47.	Größ - Kfz-Werkstätte (VW), Pfaffing, Freie Tankstelle	
48.	Guggenberger (AGO)	
49.	Siglreithmayr - Kfz-Werkstätte (Fiat) & Esso-Tankstelle	
50.	Gassner, Kfz-Werkstätte (Mitsubishi) *	*
51.	Spöckbacher	
52.	Landmaschinen-Freilinger, Aral-Tankstelle, Efkatec Freilinger *	*
53.	Landmaschinen Pfisterer, Allertsham **	**
54.	Avia-Tankstelle	
55.	Tankstelle beim Förg	
56.	Kfz-Friedl **	**
57.	Kfz-Huber **	**
58.	AGIP-Tankstelle **	**

Auto Freilinger

48 AGO

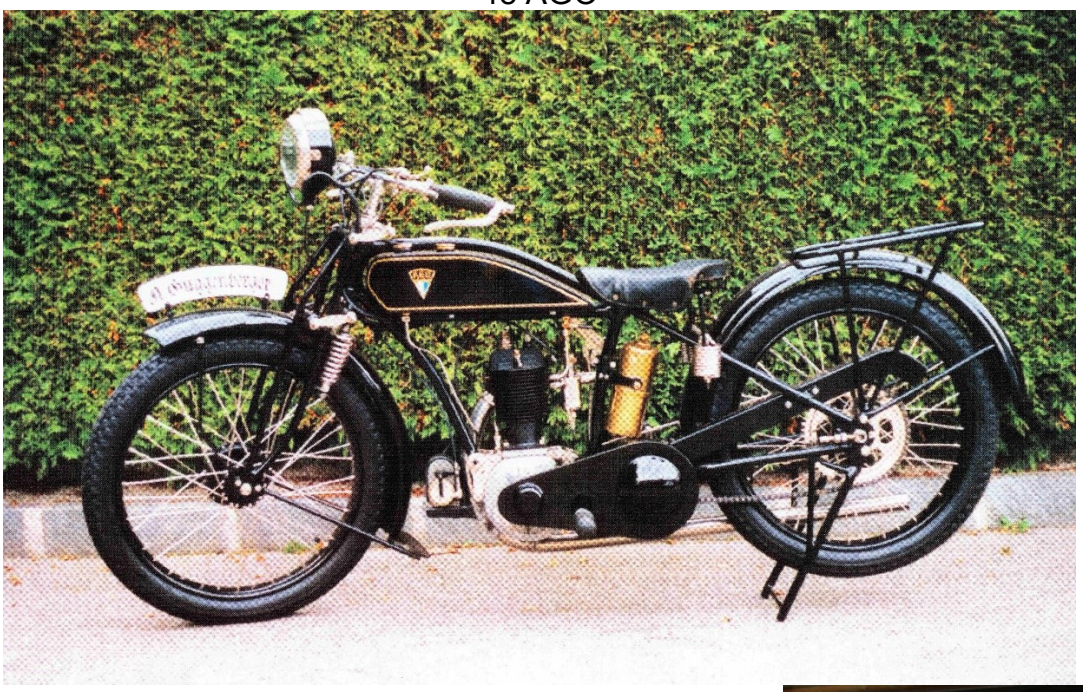

A. Guggenberger
601
Bj. 1936

Einzig existierendes
Motorrad der Firma
AGO Landmaschienen
Anton Guggenberger Obing
Baujahr : 1924
Hubraum : 300 ccm
JAP - Motor England
Viertakt
Wulstreifen - Carbid Beleuchtung

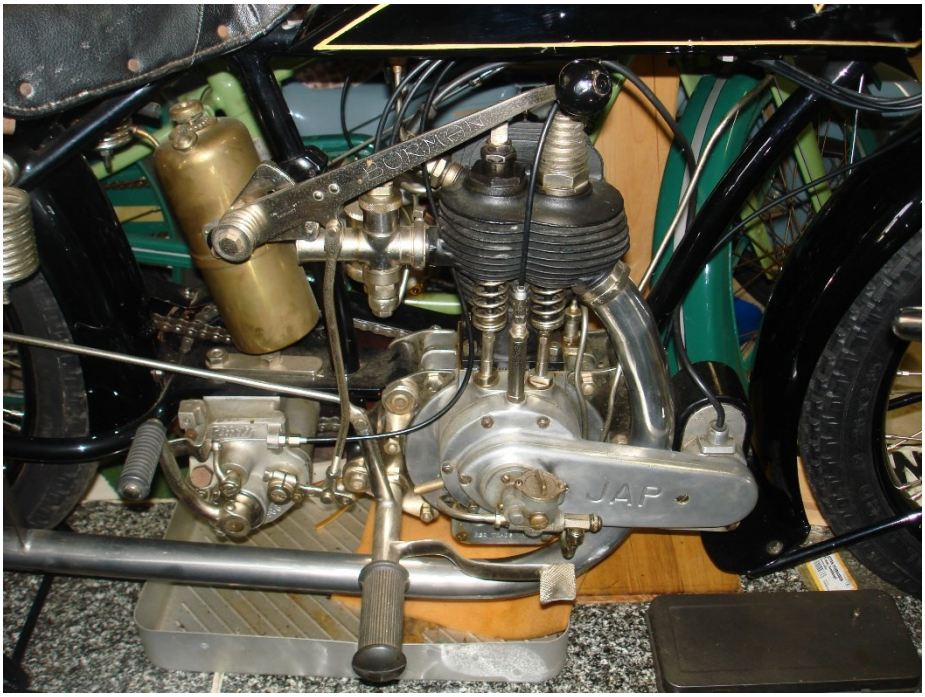
JAP

49

Manzinger / Siglreitmayr

Alois Freilinger, Obing (Obb.)
Spezial-Geschäft für Schlepper und Landmaschinen
Fernsprecher: Obing Nr. 51 :: Bankkonto: Spar- und Darlehenskasse Obing (Obb.)

Im Auftrag des Zentralbüros für Mineralöl
habe ich ab 1. Oktober 1942 in Obing ein
Rohöllager errichtet.
Die Abgabe von Dieselkraftstoff erfolgt jeweils
am Samstag jeder Woche.
Gebinde und Zollermäßigungskarten sind mitzubringen!
Al. Freilinger. Landmaschinen, **Obing**

Handelsregister.
Neueintrag. A 62. Firma: „Alois Freilinger, Spezial-Geschäft für Dieselschlepper und Landmaschinen". Sitz: Obing. Inhaber: Alois Freilinger, Maschinenbaumeister in Obing.
Traunstein, den 23. April 1941.
Amtsgericht.

EFKA-Tec Freilinger
Partner der Landwirtschaft Forst und Garten

45

LEBENSMITTEL

59.	Baumann – Brunner – Resi	
60.	Feinkost Feldmüller	
61.	Lebensmittel Freiberger	
62.	Lebensmittel Anna Hofmeister	
63.	Kiosk Simmerl Hofmeister	
64.	Kramer Honau	
65.	Kramer Hauser, Frabertsham	
66.	Kramerei und Drogerie Obermeier, Stockham	
67.	Lebensmittel Jetzinger (VeGe)	
68.	Lebensmittel Poschner	
69.	Lebensmittel Michael Schlecht	
70.	Meggle-Milchladen Rosa Seehuber	
71.	Kaufhaus (Rosa) Schroll – Zeitschriften Schroll *	*
72.	Steiner Resl, Pfaffing	
73.	Lebensmittel Stiegen-Wimmer	
74.	Lebensmittel Reiter Frabertsham	
75.	Gemischtwaren Emma Vodermaier (Kufner Emma)	
76.	Erna Neudecker, Kleinornach	
77.	Lebensmittel Weidinger	
78.	Kramer Ilzham	
79.	Christa‘s & Andi‘s kleine Baumstriezelei **	**
80.	Dorfladen Frabertsham **	**
81.	EDEKA Karavil **	**

82.	Naturkostladen Hagebutte **	**
83.	NORMA **	**
84.	REWE Nahkauf Plank (vormals EDEKA Maier) **	**

60

61

Lebensmittel Freiberger

63

Kiosk vom Hofmeister Simmerl

66

Drogerie Obermeier Stockham

68

Handlung B. Freundl / Poschner

Albert Antesberger
Gartenbau
Schnittblumen
Gemischtwarenhandlung

69

11 Lebensmittel
Obst - Gemüse
Spirituosen
Rauchwaren
Michael Schlecht
Tel. 246
gegenüber
Bahnhof

70

Meggle-Milchladen
Rosa Seehuber

71

Lebensmittel Steiner Resl

72

73

75

Gemischtwaren Emma Vodermaier
Kufner Emma

77

Lebensmittel Weidinger

80

BÄCKER / METZGER

85.	Bäckerei Baumann	
86.	Bäcker Silzl / Maier	
87.	Ober Klara	
88.	Bäckerei Siferlinger	
89.	Bäcker Frabertsham	
90.	Eberl'sche Metzgerei	
91.	Brandmetzger Klaus, Schalkham	
92.	Metzger Kufner	
93.	Metzger Linner	
94.	Metzger Ober	
95.	Metzger Reiter	
96.	Metzger Rechlhof (Kufner Emma)	
97.	Brothaus Lehrbach **	**
98.	Fleisch ab Hof - regional und bio **	**
99.	Konditorei Neidlinger **	**

85

88

Brotniederlage Ober Klara

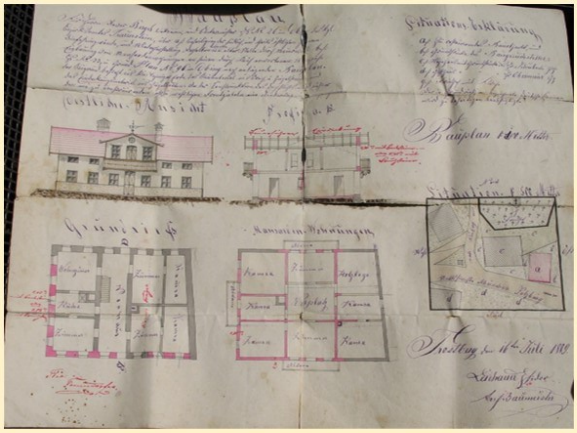

87

Eberl‘sche Metzgerei

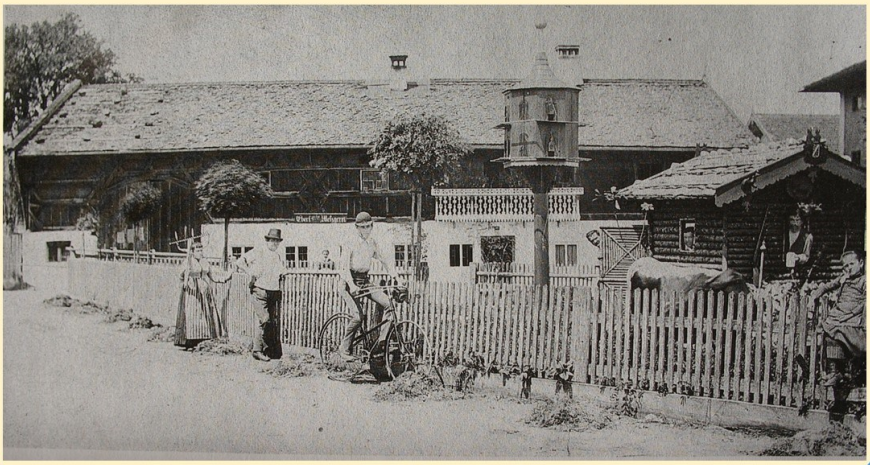

90

GASTSTÄTTEN / CAFÉS / PENSIONEN / HOTELS

100.	Café Seerose	
101.	Café Spöckbacher	
102.	Café Laube	
103.	Café Maria am See	
104.	Gasthof Fassl - Pizzeria Da Roberto *	*
105.	Filmcafé	
106.	Gasthof Hingerl, Albertaich *	*
107.	Gasthof Kufner	
108.	Gästeheim Ortnerhof, Pfaffing	
109.	Gasthof zum Bräu	
110.	Gasthof zur Post „Beim John“ *	*
111.	Gasthof Paulübl (Fleischmann), Diepoldsberg	
112.	Gasthof zur Post, Frabertsham	
113.	Hotel – Gasthof Oberwirt *	*
114.	Gasthof Reiter, Frabertsham *	*
115.	Gasthof Stöllner, Honau	
116.	Hofbräustüberl Kleinornach	
117.	Krier‘s Imbiss & Partyservice	
118.	Minigolfstüberl	
119.	Pension Griessee / Hotel garni Griessee *	*
120.	Hotel – Pension Seeblick *	*
121.	Weißbräustüberl *	*
122.	Wirts Anni, Ilzham	
123.	Orient KebapHaus **	**
124.	Eiscafé Venezia **	**
125.	Golfstüberl, Kleinornach **	**
126.	Marktcafé Karavil **	**
127.	‘s kleine Wirtshaus am Minigolf **	**
128.	Pizzeria Giovanni **	**
129.	R‘ush **	**
130.	Yim Yim - Thai Köstlich **	**

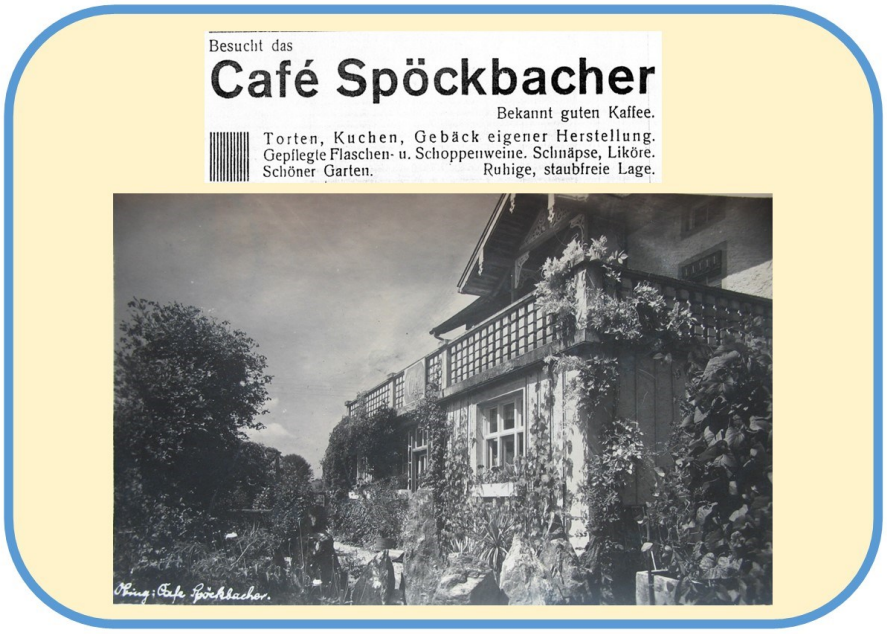

101

Café Seerose

100

GÄSTEHEIM ORTNERHOF 32

Pfaffing, Telefon 223

Zimmer mit fließend warm und kalt Wasser
Terrasse und Liegewiese am See
Ruder- u. Angelsport am eigenen See sowie Jagd
Eigene Landwirtschaft

108

103

Gasthaus Fassl

104

Gasthaus Hingerl

106

107

Gasthaus zum „Bräu“ **Josef Templer**
Gut bürgerliche Küche, eigene Metzgerei. Fremdenzimmer, schöner schattiger Garten.

Gasthof zum Bräu

Eine
empfehlenswerte
Einkehr
im Urlaub
und beim Ausflug

Gutbürgerlicher
Mittagtisch
Schattiger Garten
Eigene Metzgerei
Gepflegte Getränke

Zum Besuch ladet ein: Adelheid Reichhart

Gasthof zum Bräu (aus dem Fotoplattenarchiv von Franz Geist)

115

Gasthof Stöllner, Honau

Gasthof und Pension zur Post — Foto: F. Geist, Oding

GASTHOF ZUR POST
Telefon 6

das bekannt gutbürgerliche Haus bietet den verehrten Gästen ruhige, sonnige Fremdenzimmer, gute, reichliche und abwechslungsreiche Verköstigung. Schattiger Wirtschaftsgarten. Eigene Metzgerei. Auto-Garage.

Preis für Vollpension { bis 15. Juli 3.50 RM. / ab 15. Juli ____ RM.

3 Mahlzeiten, bestehend aus Frühstück, Mittagtisch mit Nachspeise, Abendessen. Reichlich Gemüse, feiner Bohnenkaffee, gutgepflegte Biere aus der Schloßbrauerei Stein a. Tr., reine Weine. Im Pensionspreis eingeschlossen ist freies Baden im sonnigen Strandbad. Eine schöngelegene, staubfreie Liegewiese bietet meinen werten Gästen Stunden der Ruhe und Erholung. Omnibus-Haltestelle vor meinem Hause. Bei vorheriger Anmeldung wird das Gepäck unserer Gäste kostenlos am Bahnhof abgeholt. Besitzer: Josef Reiter

Klischee und Druck von Knorr & Hirth G. m. b. H. München

Gasthof zur Post
Besitzer: JOSEF REITER - Telefon: 6
Gut bürgerliche Küche, eigene Metzgerei, sonnige Fremdenzimmer, Autogarage, Kegelbahn, schattiger Garten.

Schloß und Wirtschaftsgebäude zu Oding vor dem Brande 1560.

Gasthof „Zur Post“ Frabertsham

112

120

Gasthof und Pension Ober — Foto: J. Geist, Oding

GASTHOF UND PENSION OBER
am See

bietet den verehrten Gästen eine hübsche, vorzügliche Unterkunft mit guter, reichlicher und abwechslungsreicher Verpflegung. Ruhige, freundliche Zimmer nach dem See und den nahen Bergen gelegen.

Preis für Vollpension { bis 15. Juli _____ RM. / ab 15. Juli 3.50 RM.

Die Mahlzeiten, welche bei schönem Wetter im schattigen Garten verabreicht werden, bestehen in der Regel aus einem Frühstück, Mittagessen mit Nachspeise, Vesper- und Abendbrot, je nach Übereinkunft. Bei eigener Metzgerei und Landwirtschaft wird die beste Verpflegung geboten. Für prima Biere sorgt die Auer-Brauerei Rosenheim. Für meine werten Pensionsgäste ist Kahnfahren sowie das Baden im Strandbad frei. Gäste, welche die Zeit ihrer Ankunft vorher mitteilen, werden am nahen Bahnhof abgeholt. Besitzer: M. Ober.

Gasthof Ober
am See

Das altbekannte Haus mit sonnigen Zimmern. Beste Küche, eigene Metzgerei. Freies Seebad und Kahnbenützung. Vollpension 3—3,40 RM.

Gasthof Reiter seit 1879

114

Landhaus Griessee

Pension Griessee

Post und Station Obing im Chiemgau

stellt ihren Gästen zur **kostenlosen** Verfügung: einen herrlich gelegenen **Waldsee** mit schönem Strandbad, Kabinen, mehrere Ruderboote u. Angelsport. Ruhige staubfreie Lage, Garten, schöne Spaziergänge. Fernsicht auf die ganze Gebirgskette. Saubere Zimmer und vorzügliche Küche. - Pensionspreis ab 15. VII. u. ab 20. VIII. RM. 3,30 (während der Hauptsaison RM. 3,50).
Prospekt frei.

119

Bekleidung / Textilien / Schuhe

131.	Betty Deuschl	
132.	Blusen Huber	
133.	Textil Kral	
134.	Kaufhaus Wimmer	
135.	Modehaus Schiel	
136.	Schuh Pulver	
137.	Schuh Schützinger	
138.	Schuh Wagner	
139.	Textilhaus Randlinger	
140.	MaBou – Mode und Accessoires (Ehemals KGH Mode) **	**
141.	Gardinen Atelier Bella Casa **	**

131

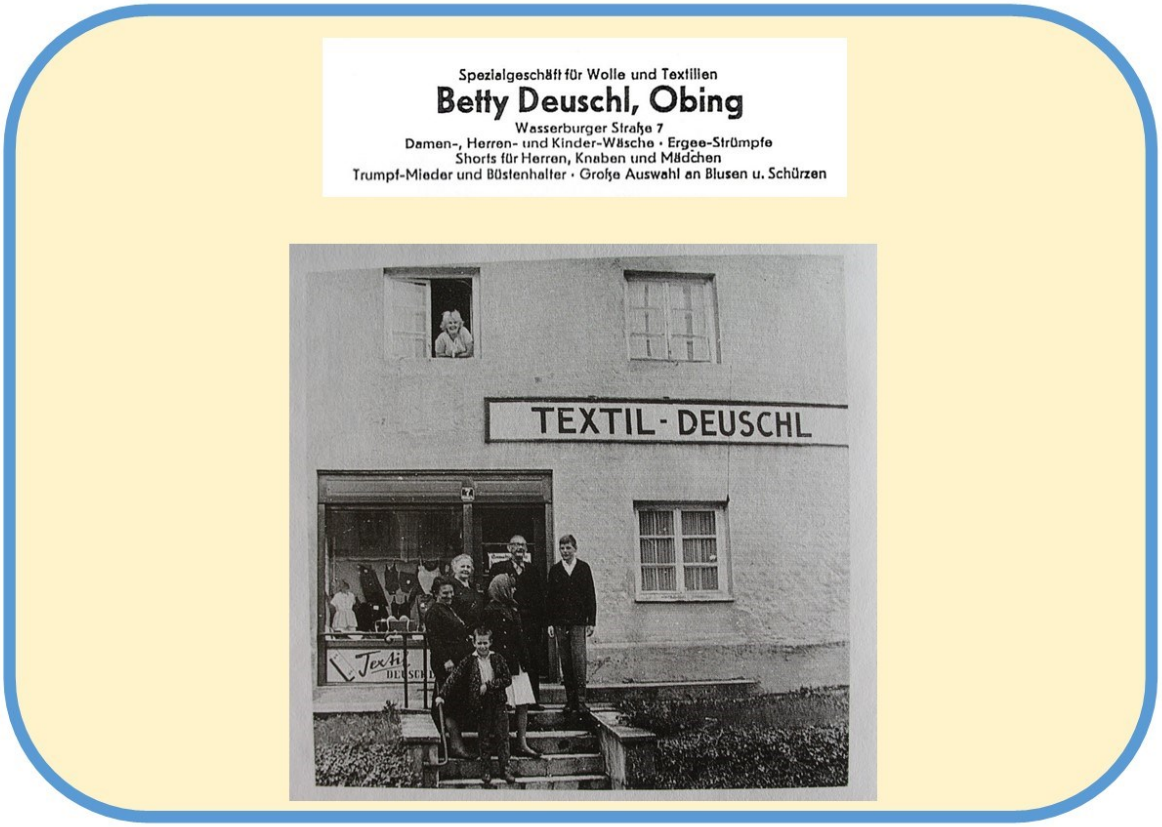

133

1
2
3
4
5
6
7
8
9
10
11
12
13
14
15
PATENT NR. 172.141
Textil-Kral
Obing
Die preiswerte
Einkaufsquelle

134

von Andreas Wimmer
vormals Jakob Mayer
MAGGI
Zubau
ANDREAS WIMMER / OBING
Stammhaus Nr. 13 - Filiale Nr. 31/2
Geschäftshaus f. Kleider
Blusen - Wäsche - Stoffe
Fertige Wäsche Badeartikel
„ROGO"-Strümpfe
Zigarren Zigaretten Tabake
Reelle feste Preise. Aufmerksame Bedienung.
Andreas
Wimmer
Wasserburger Str. 17
Telefon 242
Damen-
Oberbekleidung
BADE- UND
CAMPINGARTIKEL
Wäsche u. Strümpfe

135

Textilien · Kurzwaren · Dirndl
Kleiderstoffe · Badeartikel · Shorts
Modische Strickwaren
Blusen und Schürzen
FRANZ SCHIEL
neben der Schule
Sie werden gut u. fachmännisch bedient

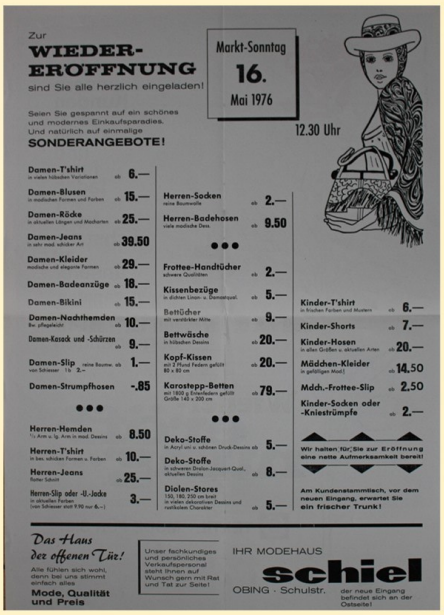

136

Schuh Pulver

Sonstige

142.	Arthur Jelsen – kunstgewerbliche Werkstätte	
143.	Bahnspedition Georg Blank	
144.	Breitling Schleif- und Poliermittel *	*
145.	Covertex / se cover GmbH *	*
146.	Foto Geist	
147.	Foto-Atelier Strobel	
148.	Kuranstalt Obing	
149.	OLI – Lichtspiele Obing (Kino)	
150.	Quelle-Agentur Gini Brüsch	
151.	Leichtbauplatten PASO Pöschl	
152.	Membranbau Sieber **	**
153.	Saitenfabrik	
154.	Walzmühle Ramsauer	
155.	Ziegelei Wimmer am Papinutti-Weiher	
156.	Fotografie Claudia Wieser **	**
157.	Oberlechner Lüftungstechnik **	**
158.	Planungsbüro Matthias Wolfegger Kleinbergham **	**
159.	carstyling Obing **	**

Arthur Jelsen, Obing

Kunstgewerbliche Werkstätte · Schaufenster- u. Innendekoration

Wandplastiken · Ölgemälde

Reiseandenken

Porträtzeichnungen in Kohle und Rötel

33
FOTO-GEIST
Entwickeln - Kopieren - Vergrößern

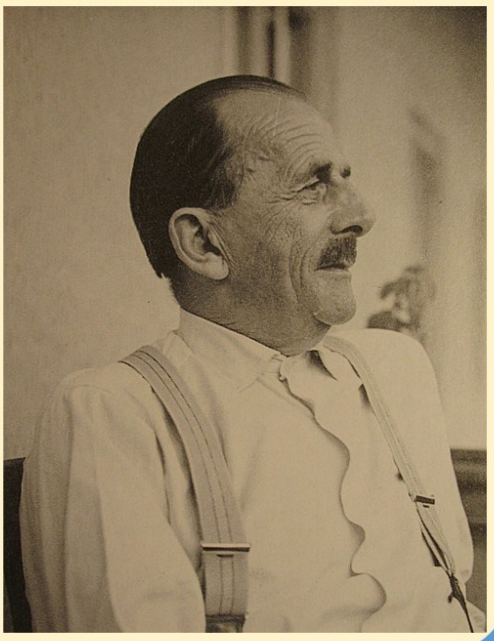

147

Photo-Atelier Ludwig Strobel

148

Kurhaus

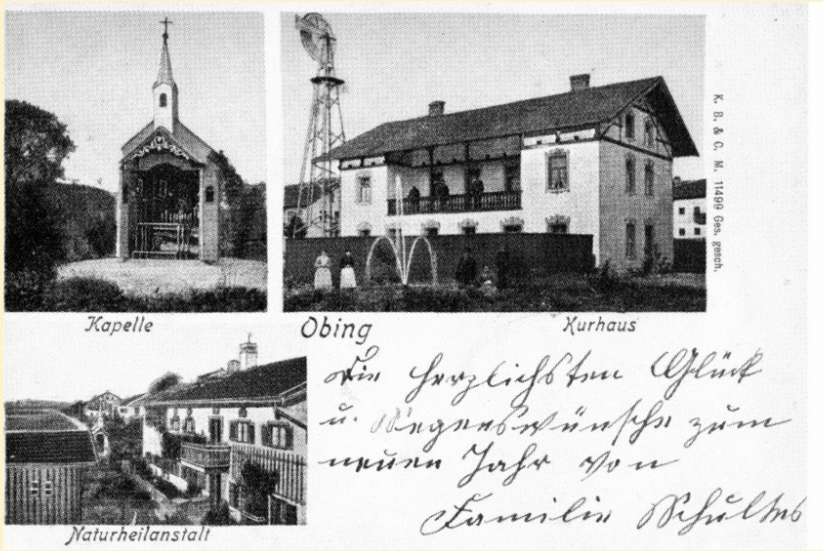

149

Kino und Filmcafé

7

Treffpunkt aller Gäste:

Lichtspiele Obing

Anfangszeiten:

täglich 20 Uhr, Sonn- und feiertags 15, 17 und 20 Uhr

Programm an Anschlagsäulen und im Verkehrsbüro ersichtlich

OLI
OBING
TELEFON
08668/278

Fr. 4. 10. u. Sa. 5. 10., je 20 Uhr – So. 6. 10., 17 u. 20 Uhr
Di. 8. 10., Mi. 9. 10., je 20 Uhr
Die Nichten der Frau Oberst

Fr. 11. 10. u. Sa. 12. 10., je 20 Uhr – So. 13. 10., 17 u. 20 Uhr
Die tollkühnen Männer und ihre fliegenden Kisten

Di. 15. 10., Mi. 16. 10., je 20 Uhr
Drei Fremdenlegionäre

FILM-CAFÉ
OBING
der
gemütliche Aufenthalt
für
jung und alt.

151

Fa. Pöschl
PASO-Heraklithplatten

Walzmühle Ramsauer

155

Ziegelei Wimmer am Papinutti-Weiher

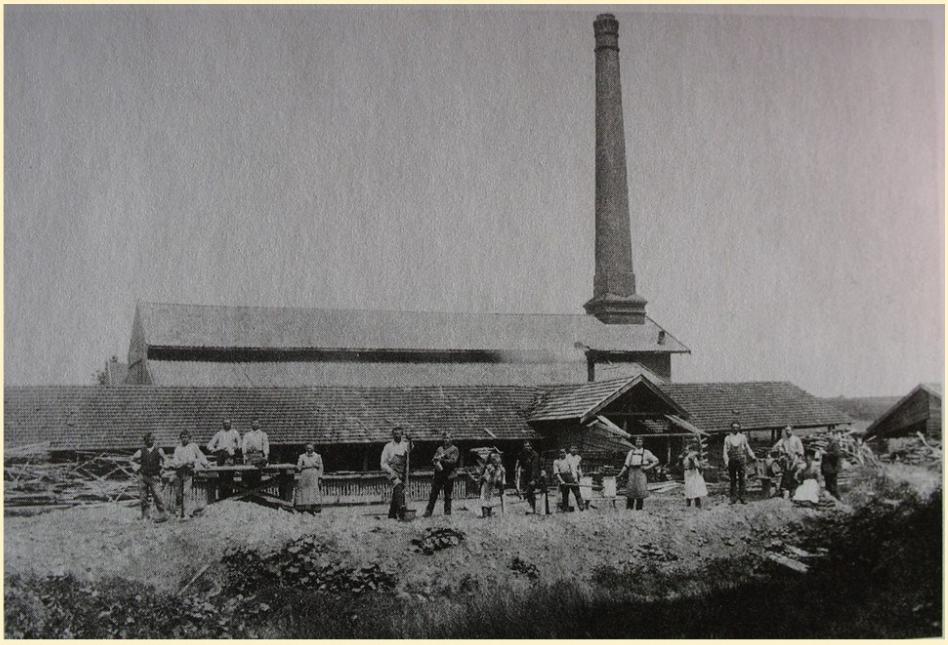

156

fotografie
Claudia Wieser

157

OBERLECHNER
Lüftungstechnik
... für ein gutes Klima im Stall

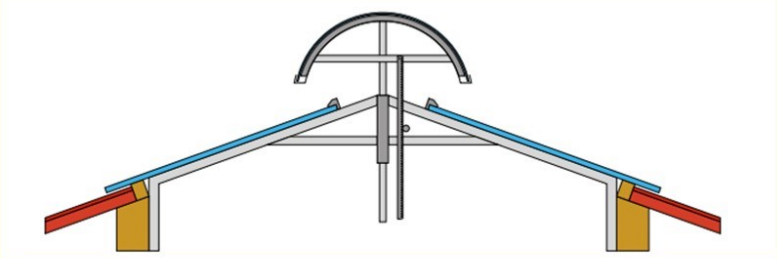

HANDWERKSBETRIEBE

160.	Bürstenbinder Lenz Oberleitner	
161.	Elektro Fischer *	*
162.	Elektro Laxganger *	*
163.	Elektro Tepass	
164.	Gärtnerei Antesberger / Jetzinger *	*
165.	Gärtnerei Schlecht	
166.	Zimmermann – Heizung, sanitäre Anlagen *	*
167.	Maler Eder *	*
168.	Maler Hofmeier * (vormals Limmer)	*
169.	Maurermeister Berger, Großbergham	
170.	Baugeschäft Ederer *	*
171.	Baugeschäft Karr	
172.	Baugeschäft Schausbreitner *	*
173.	Zeller Kachelofen *	*
174.	Obinger Optik	
175.	Rechenmacherwerkstatt Stadler	
176.	Sägewerk Moosmühl *	*
177.	Sägewerk Pinsl, Obing	
178.	Sägewerk Wimmer (Wurmannstätter)	
179.	Sattlerei Römersberger	
180.	Lederwaren Josef Sailer	
181.	Schmiede Dobler, Schalkham *	*
182.	Schmied Honau	
183.	Schmied Ilzham mit Tankstelle	
184.	Schmiede Kranzmeier	
185.	Schmiede Randlinger, Obing	
186.	Schmiede Frabertsham	
187.	Auer Schneider	
188.	Maß-Fertigkleidung Hans Edtbauer	
189.	Damenschneiderei Maria Günzinger	
190.	Herrenschneiderei Hundseder, Stockham	
191.	Herren- und Damenmoden Georg und Rosa Plank, Ilzham	
192.	Schreinerei Ludwig Günzinger *	*
193.	Schreinerei Obermeier (Sarg-Simmerl), Ilzham	
194.	Schreinerei Andreas Pürner *	*
195.	Schreinerei Wimmer, Kleinornach *	*
196.	Schreiner Wimmer	
197.	Metallbetrieb und Spenglerei Spiel	
198.	Steinmetz Bennich, ehemals Mehlhart*	*
199.	Steinmetz Utz	
200.	Zimmerei Hainz	
201.	Zimmerei Franz Plank *	*
202.	Wagner Huber - Zimmerei Kleiner *	*
203.	Abdichtungstechnik Oberrauch	
204.	Elektro Kaltner **	**
205.	Elektro Luger **	**
206.	Elektroplanung und Objektüberwachungen Rupert Reininger **	**

207.	Elektro Zehetmaier **	**
208.	Forst und Agrar Johannes Stöllner **	**
209.	Franz Gallinger Garten- und Landschaftsbau **	**
210.	Gartenbau Mörner **	**
211.	Gärtnerei Jugendhilfe, Großornach **	**
212.	Heizung und Haustechnik Breitner **	**
213.	HR-TEC Herbert Reininger **	**
214.	Maler Mane (Manfred Weber) **	**
215.	Malerbetrieb Rehrl **	**
216.	HPD Holz- und Bautenschutz **	**
217.	Parkett- & Dielenböden Rotter **	**
218.	Schmiede Pöschl **	**
219.	Töpferei Zeilinger **	**
220.	Trachtenschneiderei Anni Rothbucher **	**
221.	Zeller Kamin - Metall Oliver Zeller **	**
222.	Restaurator Herzinger **	**
223.	Roland Liegl küche. bad. innenarchitektur. **	**
224.	Sailer Innenausstattung **	**
225.	Schlosserei und Schmiede Thusbaß **	**
226.	Schreinerei Berger, Rumersham **	**
227.	Schreinerei Michael Tepass **	**
228.	Spenglerei Wimmer **	**
229.	Zimmerei Furtner **	**
230.	Zimmerei Hoiß **	**

160

Bürstenbinder Lenz Oberleitner

162

ELEKTRO LAXGANGER

167

Maler Eder
Malerarbeiten und Hebebühnenverleih

ZIMMERMANN
Heizung & Sanitär

Josef Zimmermann, Obing

Schlossermeister, Spengler u. Installateur, autog. Schweißerei.

Bau- und Gitterarbeiten, eiserne Türen, Tore und Fenster etc. Anfertigung von eisernen Kochherden und sämtlichen Herd- und Ofenarmaturen.

Bauspenglerei, Dachrinnen, Wettermäntel und Blechdächer, sowie Anstreichen derselben.

Installationsarbeiten, Laufendes Druckwasser durch Selbstpumpwerke mit automat. Schalter u. Druckkessel, sowie Wasserpumpen jeder Art f. Kraft- u. Handbetrieb.

Sanitäre und Warmwasser-Anlagen
Einrichtung von Klosetts, Bädern und Ausgüssen etc.

Zentralheizungen. Kostenlose Herstellung von heißem Wasser für Bäder, Spülische etc. und zum Ökonomiegebrauch vom Kochherd aus.

Selbstanfertigung von Heißwassererzeuger-Öfen.

Sämtliche Reparaturen prompt und billig.

Lager in Haus- und Küchen-Geräten.

168

Maler Hofmaier
Obing

Rechenmacher Stadler

175

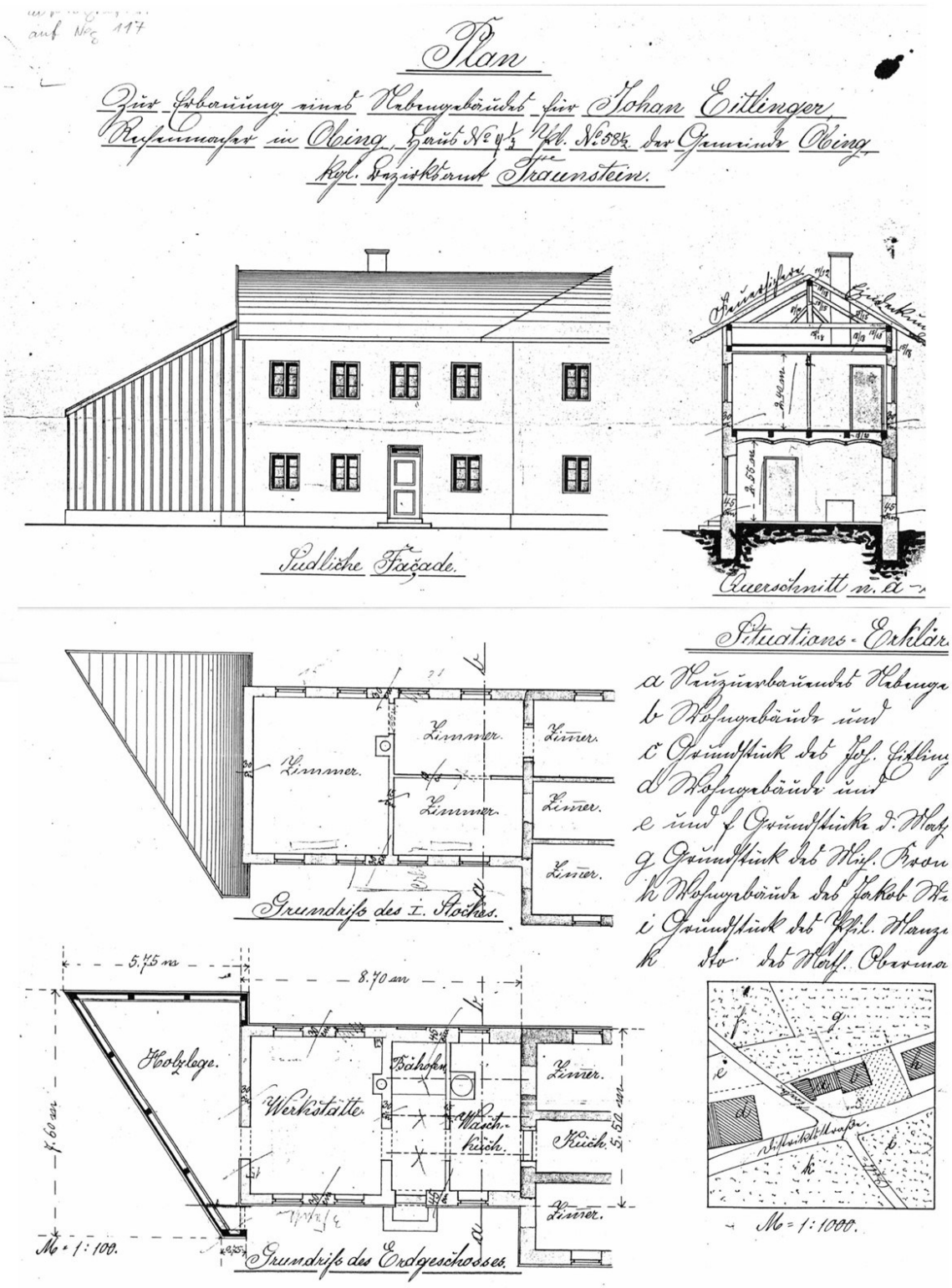
Plan
Zur Erbauung eines Wohngebäudes für Johan Eitlinger
Rechenmacher in Oling, Haus No 9 1/2 Kl. No 582 der Gemeinde Oling
kgl. Bezirksamt Traunstein.
Südliche Façade.
Querschnitt n. a
Situations-Erklär
a Neuzubauendes Wohngeb
b Wohngebäude und
c Grundstück des Joh. Eitling
d Wohngebäude und
e und f Grundstücke d. Wolf
g Grundstück des Mich. Brau
h Wohngebäude des Jakob Ma
i Grundstück des Kgfl. Wanze
k do. des Wolf. Obermo
Zimmer.
Zimmer.
Zimmer.
Zimmer.
Zimmer.
Zimmer.
Grundriss des I. Stockes.
5.75 m
8.70 m
Holzlage.
Werkstätte.
Bähofen
Wasch-küch.
Zimmer.
Küch.
Zimmer.
6.60 m
5.50 m
M = 1:100.
Grundriss des Erdgeschosses.
M = 1:1000.

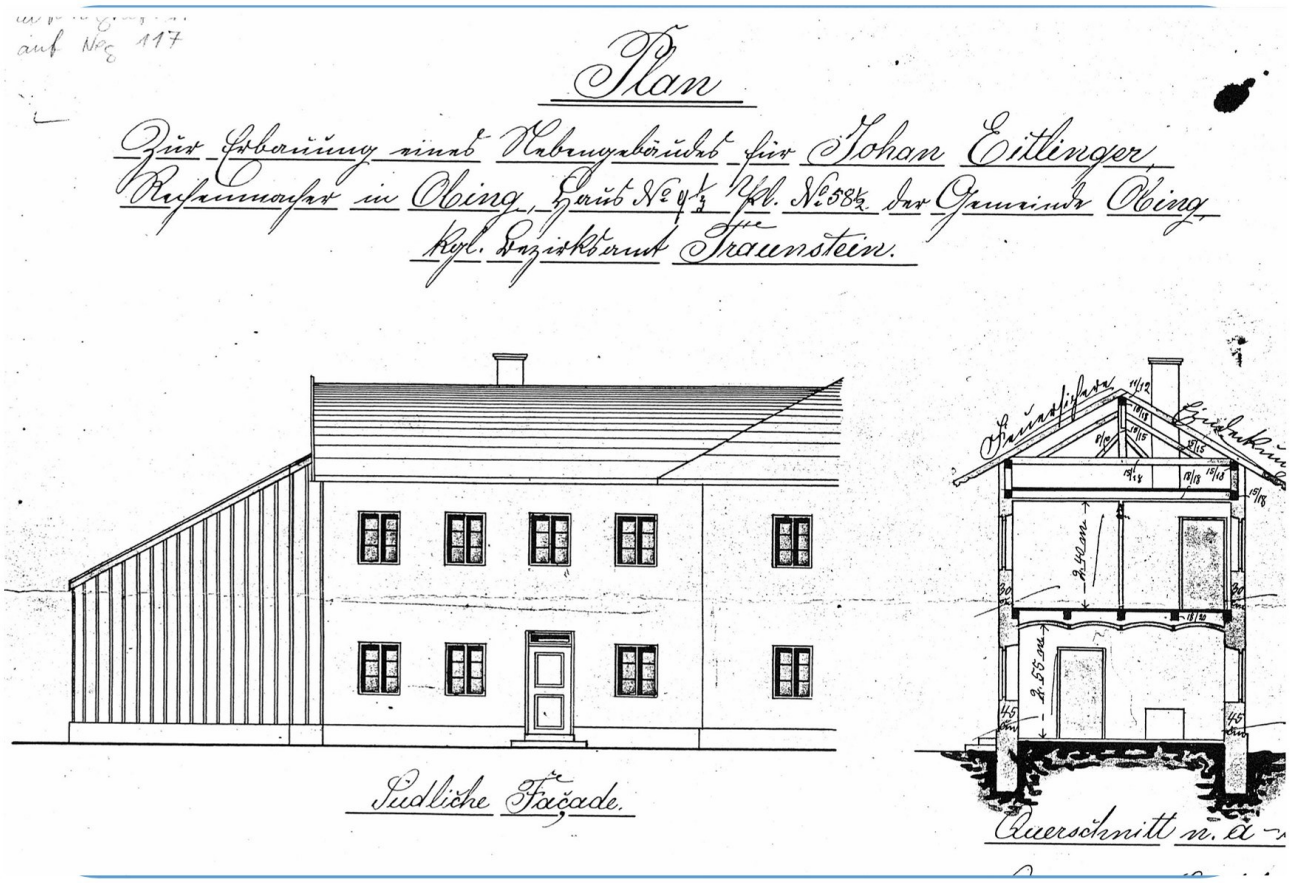

177

Sägewerk Pinsl

Römersberger / Sailer

Römersberger / Sailer
MEISTERBRIEF
REDMI NOTE 9 PRO
AI QUAD CAMERA

Randlinger Schmiede

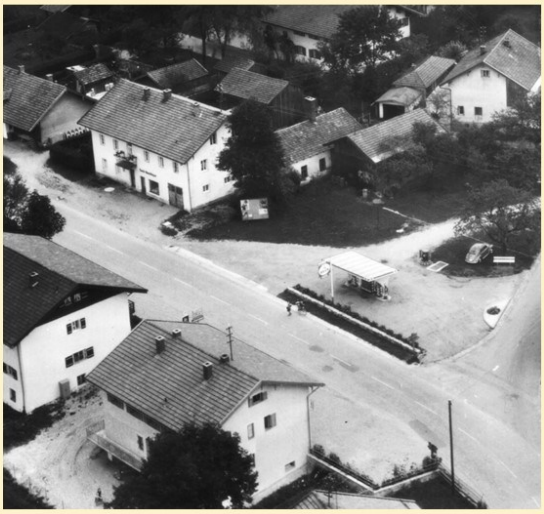

Schmiede Frabertsham

186

Auer Schneider

187

Hans Edtbauer
Maß-Fertigkleidung
Obing a. See
Ecke Altenmarkt-Seeonerstr.

188

Herren -u. Damenmoden Georg & Rosa Plank, Jlzham

191

Geschäftsempfehlung.

Gebe der verehrten Einwohnerschaft von **Obing und Umgebung** bekannt, daß ich im

Hause meiner Eltern
ab 1. Dezember

selbständig die

Damenschneiderei

ausübe.

Nehme auch Störarbeiten an.

Geneigtem Zuspruch sieht entgegen

Maria Günzinger, Damenschneiderei

● Obing. ●

189

Schreinerei Günzinger

194

196

Schreiner Wimmer

199

Steinmetz Utz

222

Restaurator Herzinger

DIENSTLEISTUNGEN

231	Buchdruckerei Werkmeister	
232	Buchdruckerei Schubert	
233	Friseur Fahrmeier	
234	Salon Füssl	
235	Friseur Gritzmann	
236	Friseursalon Irene Klemm	
237	Herren-Friseur Michl	
238	Friseursalon Irmi Schubert	
239	Omnibus und Mietauto Ecker	
240	Post-Filiale Obing	
241	Post-Filiale Frabertsham	
242	Mietauto Rehrl	
243	Schreibwaren Förg – MOSAIK *	*
244	Schreib- und Tabakwaren Schugg (später Oberlechner)	
245	Isar-Amper-Werke – Bayernwerk (vormals OBÜZ) *	*
246	Toto-Lotto / Leihbücherei Kahlmeyer	
247	Wäscherei Ecker	
248	Wäscherei Ziegler	
249	A.M. Nails	
250	ADL Unterholzner **	**
251	Bestattungsdienst Philipp Leicher **	**
252	Aufbrezlerei **	**
253	Autoaufbereitung Seifert **	**
254	Car Wash Adi Stadler **	**
255	Chiemseegourmet **	**
256	Dr. Lache Consulting **	**
257	E&R EDV Service **	**
258	Druckerei Benthake **	**
259	DPD **	**
260	ECOlution Engineers **	**
261	Equitalis Pferdphysiotherapie **	**
262	Fahrschule Entholzner **	**
263	Fischer Lohnunternehmen **	**
264	Forstarbeiten Lemmer **	**
265	Freiberger Lohnunternehmen **	**
266	Salon Haar-Genau **	**
267	Haarblitz **	**
268	Friseur Studio M **	**
269	Seniorenheim Frabertsham **	**
270	Josephihof **	**
271	MS Werbung – Martina Raucher und Sebastian Graßl **	**
272	MW Planungs GmbH **	**
273	Post-Agentur **	**
274	Praxis für Lerncoaching und Lerntherapie **	**
275	Thermomix Angela Utz **	**
276	Tierpension Hainz **	**
277	wOOdysoft **	**
278	wittweb	

231

HANS WERKMEISTER / OBING
Telefon Nr. 12
Buchdruckerei - Buchbinderei
Papier- und Schreibwaren
Zeitschriften, Bücher und Musikalien
Zigarren, Zigaretten und Tabake
Saiten für Streichinstrumente

Hans Werkmeister

235

Dein Friseur
17
Friseur
Salon
Parfümerie
Drogen
STEFAN GRITZMANN

236

Salon Irmi

238

239 / 247

240

Post

242

246

Ihre Toto- u. Lotto-Annahmestelle
sowie Leihbücherei

H. u. G. Kahlmeyer, Obing
Wasserburger Str. 10

279.	Brauerei Frabertsham	
280.	Brauerei Fleischmann, Diepoldsberg	
281.	Weißbräu, Obing	
282.	Gracherlfabrik Blank / Jelsen	
283.	Mineralwasser-Fabrik Georg Vogt	

Gasthof Lamprecht

280

WEISSBRÄUHAUS OBING
MICHAEL HIERL
Prima Weizenbiere
garantiert 13 bis 14%
Schöne Fremden-zimmer
Schattiger Garten

Weißbier Brauerei Hierl - Obing.

Obinger
Weizenbier
Brauerei Hierl Obing/Obb.

283

Mineralwasser-Fabrik
Georg Vogt

Finanzen und Versicherungen

284.	Allianz-Vertretung Rosmarie Ober	
285.	Raiffeisenbank Obing *	*
286.	Sparkasse Obing *	*
287.	Bankgeschäft Nikolaus Koch	
288.	Allianz Generalvertretung Berghammer **	**
289.	BHS Obing **	**
290.	Buchungswerkstatt Chiemgau **	**
291.	Büro für DVAG - Johann N. Ostermaier **	**
292.	Deutsche Vermögensberatung Peter Baumann **	**
293.	GeVaS - Thomas Süßmaier **	**
294.	Lohnsteuerhilfe und Buchhaltungsbüro **	**
295.	Regionaldirektion für Allfinanz Deutsche Vermögensberatung **	**
296.	Steuerkanzlei Lange-Reimann & Ernst **	**
297.	Zeltsperger Hubert Immobilien - Finanzierungen **	**

285

286

Kreissparkasse Traunstein-Trostberg
Geschäftsstelle Obing

Bankgeschäft Nikolaus Koch

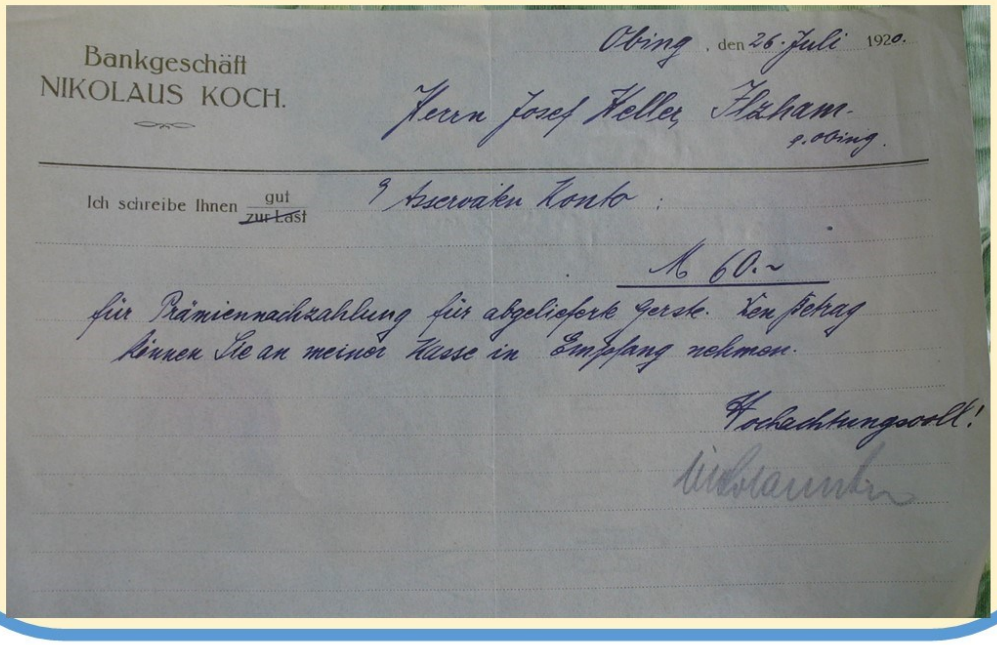

Bankgeschäft
NIKOLAUS KOCH.

Obing, den 26. Juli 1920.

Herrn Josef Keller, Flaham
p. Obing.

Ich schreibe Ihnen gut / ~~zur Last~~ 9 Asservaten Konto:

M 60.–

für Prämiennachzahlung für abgelieferte Gerste. Den Betrag können Sie an meiner Kasse in Empfang nehmen.

Hochachtungsvoll!

Nikolaus Koch

Gesundheit und Beauty

298.	St. Laurentius Apotheke *	*
299.	All About Movements **	**
300.	Aufbrezlerei – Kosmetikstudio **	**
301.	École San Esprit **	**
302.	La Pittura **	**
303.	Miriam Markgraf - Bioenergetische Behandlungen **	**
304.	Naturheilpraxis Elke Burkert **	**
305.	Naturheilpraxis Lenka Ober **	**
306.	Obing Physio **	**
307.	Osteopathie Klaus Rixner **	**
308.	Praxis Andreas Voigt **	**
309.	Praxis für Physiotherapie Florian Seehars **	**
310.	relax sensation, Therapieliegen aus Holz **	**
311.	Yoga für alle **	**

2
St. Laurentius-
Apotheke
Apothekerin G. Vogtherr
Obing
Telefon 227
Annahme von Rezepten für alle Kassen
Kindernährmittel und Kosmetik

Uhren / Schmuck

312.	Uhren – Optik – Schmuck Willi Gnad	
313.	Prandstätter	
314.	Joses	
315.	Nikolai	

312

Seit 40 Jahren Fachgeschäft für Uhren, Optik und Schmuck ·

· Willi Gnad, Uhrmachermeister, Obing · Alle Reparaturen [19]

313

Uhren, Schmuck, Pokale Prandstätter

Mit dem QR-Code zum Gewerbeverein Obing
Gewerbeverein Obing | Gewerbe in Obing | Firmen in Obing (gewerbeverein-obing.de)